

Preise (gültig ab 16.01.2020)

Geführter Rundgang in deutsch

pro Person	9 €	6 € ermäßigt*
pro Gruppe (max. 15 Pers.)	130 €	60 € ermäßigt*

Geführter Rundgang in Fremdsprachen

pro Person	9 €	6 € ermäßigt*
pro Gruppe (max. 15 Pers.)	150 €	70 € ermäßigt*

Familienticket

2 Erwachsene, max. 3 Kinder	20 €
-----------------------------	------

Themenführungen

pro Gruppe (max. 15 Pers.)	150 € 70 € ermäßigt*
----------------------------	------------------------

e-vening

pro Person	35 €
------------	------

e-taste

pro Person	35 €
------------	------

e-kids | Paket 6+1

129 €
6 Kinder und eine erwachsene Begleitperson

e-kids | Paket 8+2

169 €
8 Kinder und zwei erwachsene Begleitpersonen

Manufaktur-Rallye für Kids

pro Person	2,50 €
Fragebogen zum Ausfüllen und kleines Geschenk	

Campus

2h (max. 30 Pers.)	ab 150 €
Campus-Workshop und geführter Rundgang	

Kombitickets

Semperoper	18 € 11 €* geführter Rundgang Manufaktur und Semperoper Verkehrsmuseum	1 € Rabatt
------------	--	------------

* Ermäßigungen gelten für Schüler, Studenten, Behinderte (alle Gruppen) und Senioren ab 65 Jahren mit gültigem Ausweis. Für Kinder unter 7 Jahren ist der Eintritt frei (gilt nicht für Gruppen).

Öffnungszeiten Erlebniswelt | Restaurant e-VITRUM

Mo - Sa	9:00 - 19:00 Uhr
So	10:00 - 18:00 Uhr

Weitere Informationen und Besucherservice

- ☎ 0049 351 - 420 44 11
- @ infoservice@glaesernemanufaktur.de
- 🏠 glaesernemanufaktur.de

Stand: Dezember 2019
Volkswagen Sachsen GmbH · Die Gläserne Manufaktur · Lennéstr. 1 · 01069 Dresden



Ganz schön spannend!

Zukunft erleben.
Hier. In der Gläsernen
Manufaktur.

Täglich
geöffnet.

glaesernemanufaktur.de

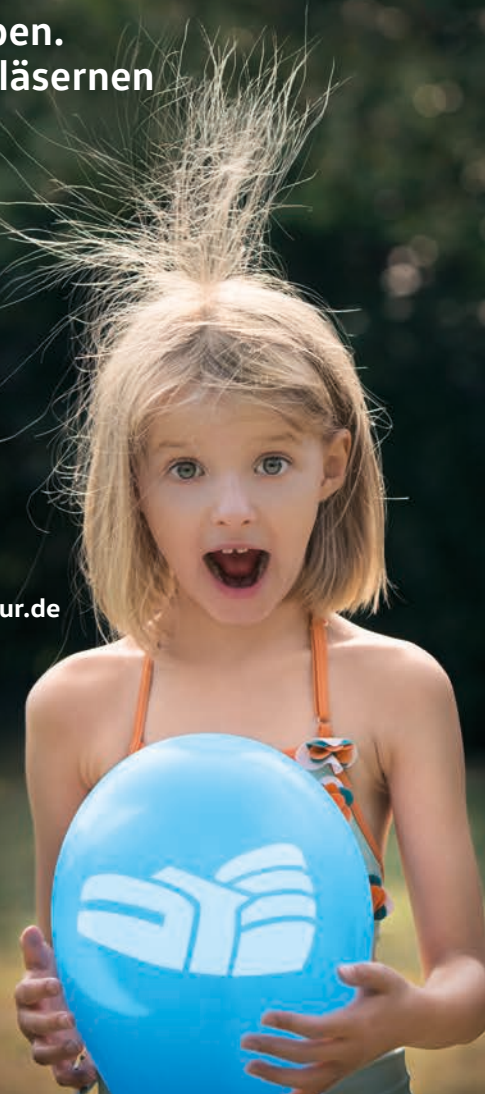



Tauchen Sie ein in die Welt der Elektromobilität - auf unserer 83.000 m² großen Fertigungs- und Erlebnisfläche.

Täglich geöffnet*
Laufende Fertigung:
Mo - Fr 06:00 - 22:00 Uhr

Den besten Eindruck bekommen Sie auf einem geführten Rundgang. Und das in mehr als 10 Sprachen. Für Kinder und Familien gibt es besondere Angebote, u.a. auch eine kleine Rallye.

Ganz schön spannend!



Ihre **persönliche Probefahrt*** durch Dresden:

Testen Sie die neuesten Elektromodelle von Volkswagen. Kostenfrei.

Zeiten
Mo - Sa 10:00 - 15:30 Uhr

Hier startet **Neues**. Der Volkswagen **ID.3**

Jetzt auch den vollelektrischen Volkswagen bei uns erleben.

#NowYouCan



seriennahe Studie

Unsere Führungsangebote*

Der geführte Rundgang | deutsch

Täglich, Startzeit zu jeder vollen Stunde

Januar - März

letzte Führung | 17:00 Uhr

April - Dezember

letzte Führung | 18:00 Uhr

Der geführte Rundgang | Fremdsprachen

englisch

Mo - Fr

10:00 | 12:00 | 15:00 Uhr

Sa - So

12:00 | 15:00 Uhr

tschechisch

Sa

14:00 Uhr

polnisch

Sa

14:30 Uhr

chinesisch

Fr

14:30 Uhr

russisch

Sa

10:30 Uhr

Gruppenführungen und weitere Fremdsprachen auf Anfrage.

Führungen für Familien

für Kinder zwischen 5 und 10 Jahren und deren Eltern

Sa

10:00 | 11:00 Uhr

So

10:00 | 14:00 Uhr

Themenführungen

Umwelt

auf Anfrage

Architektur

auf Anfrage

Unsere Erlebnispakete**

e-vening. Das Angebot für einen besonderen Abend.

Aperitif im Restaurant e-VITRUM, geführter Rundgang, Zwei-Gänge-Menü inkl. ein Mineralwasser | Dauer 2,5 h

Mo - Sa

Beginn 16:45 Uhr

e-taste. Das Testpaket mit doppeltem Genussfaktor.

Geführter Rundgang, Probefahrt in einem Volkswagen e-Modell, Wertbon für das Restaurant e-VITRUM | Dauer 2,5 h

Mo - Sa

innerhalb der Probefahrt-Zeiten

e-kids. Das Erlebnispaket für Kinder.

Geführter Rundgang, Manufaktur-Rallye, Snack und ein alkoholfreies Getränk im Restaurant e-VITRUM | Dauer 2,5 h

Mo - So

innerhalb der Öffnungszeiten

Unser Campus**

Lernen, entdecken, ausprobieren: Unterricht der besonderen Art gibt es im Future Mobility Campus. Nicht nur für Schulklassen.

Mo - Fr

innerhalb der Öffnungszeiten
und auf Anfrage

* sofern keine Sonderveranstaltungen stattfinden

** mit Bitte um vorherige Reservierung